

Entwicklung einer detaillierten Raumstruktur und eines Investitionsplans für die Schiffswerft Brodotrogir, Kroatien

'07 - '08

Problem

- Darstellung der stufenweisen Restrukturierung der Werft für den derzeitigen Eigentümer und zukünftige Investoren
- Zeitnahe Umsetzung der Restrukturierung der Werft anhand vorhandener Informationen und Ablaufpläne

Lösung

- Entwicklung eines detaillierten Layoutmodells aller Ressourcen sowie des stufenweisen Entwicklungsmodells der Investitionen
- Verbesserung der aktuellen Situation der Produktionsorganisation in Vorbereitung auf die Veränderung des Fertigungskonzeptes
- Vorbereitung der Angebotsphase mit einer Spezifikationsbeschreibung aller Systeme und Anlagen auf der Werft

Nutzen

- Schnelle Umsetzung der Investitionen und Ausfallminimierung in der Umsetzungsphase
- Einfache Entscheidungsfindung bei Änderungswünschen des Investors

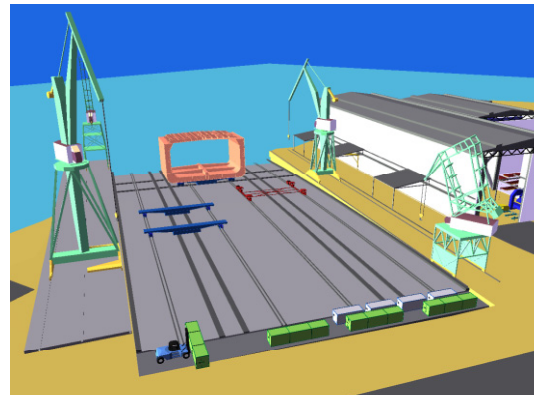
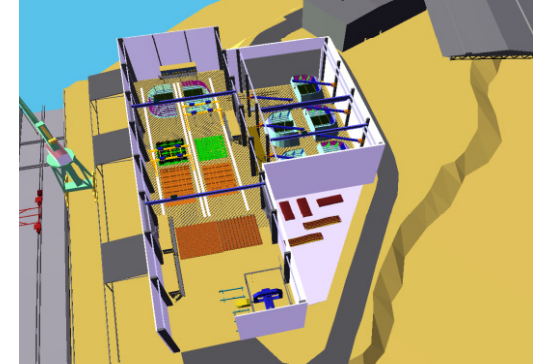
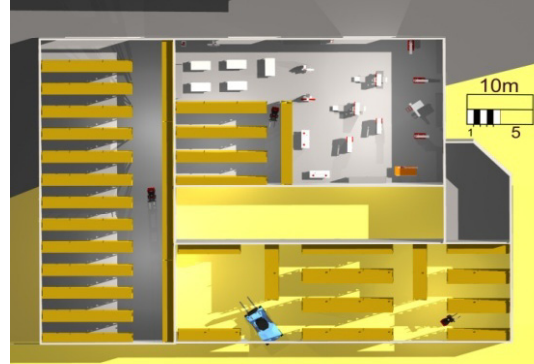

Bearbeitung in Zusammenarbeit mit der Fraunhofer-IPA Projektgruppe Wien.